



～自閉症支援を生活のすみずみに～

自閉症ESJ会員サービス

自閉症 e サービスの年間パスは適用されませんので、ご注意ください

2024年度パンフレット
(事業期間：2024年4月～2025年3月)

自閉症スペクトラム当事者とその家族をサポートします

自閉症 e サービス@大阪
HP : <http://www.e-style-j.com/>

事務局：谷町オフィス
Mail : bontanimachi@gmail.com



3月1日
受付開始！

2024.1版

このパンフレットの情報は2024年1月現在のものです。
今後、事業内容等に変更する場合があります。

自閉症ESJ会員サービスとは

自閉症ESJ（E-Style Japan）会員サービスは、自閉症 e サービスの理念である“自閉症支援を生活のすみずみに”を実現するために、**自閉症スペクトラムの当事者とその家族を対象に独自のサービスを提供します。**

既存の福祉サービス事業の枠組みにとどまらず、会員の皆様への必要なサービスの提供と支援のネットワークを作っていきたいと思えます。

★運営法人：NPO法人自閉症 e スタイルジャパン

★協力法人：合同会社オフィスぼん

★事務局：谷町オフィス (bontanimachi@gmail.com)

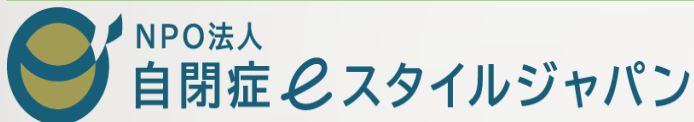

2024年度 自閉症ESJ会員規約

自閉症ESJ会員は、自閉症スペクトラムの当事者とその家族が、下記会員規約に同意されることで、どなたでも入会できます。

| | | | |
|---------------------|-------|------------|--------------------|
| 会員種類 年会費 (税込) | 活動会員 | 12,000円/会員 | 全てのサービスを利用できます |
| | Web会員 | 6,000円/会員 | 主にオンラインサービスが利用できます |

会員規約

- (1) 本会は自閉症ESJ (E-Style Japan) 会員と称し、ESJ会員と略す。
- (2) 本会は、NPO法人自閉症 e スタイルジャパンが運営・管轄し、合同会社オフィスぼんが運営協力する。本会の事務局は谷町オフィスに置く。
- (3) 本会は、自閉症 e サービスの“自閉症支援を生活のすみずみに”の理念に賛同するESJ会員に対して会員サービスを提供し、付随する活動をおこなう。
- (4) 本会に対し**当該年度の年会費を収めることでESJ会員となる**。また、当該年度の年会費を収めないことで退会とする。いったん収めた年会費は、理由のいかんにかかわらず返金はしない。
- (5) 本会の会員は、**自閉症スペクトラムの当事者及びその家族（当事者の2親等以内）とし、そのうち代表者1名とその他4名（計5名）までを1会員とする**。
- (6) 会員サービスの事業年度は、4月1日から翌年3月31日までとする。
- (7) 会員サービスは、**年会費及び各サービスの参加費を原資に活動する**。運営法人の判断で、年会費及びサービスメニュー・参加費は年度毎に更新する。また、年度途中でも事業の進捗状況によって変更等の措置をとる。余剰金が発生した場合は次年度予算に繰り越す。
- (8) 会員サービスは**すべて事前申込制とする**。定員を超えた場合は、運営法人が選考する。定員に達しない場合、当該サービスの実施を見合わせることもある。
- (9) 会員サービスの利用・参加の様子を、運営法人は、当該会員の同意のもと、広報啓発のために写真・ビデオ等で法人HPその他の媒体で使用する。会員個人が運営法人に無断でSNS等でサービスの利用・参加について発信することは禁じる。
- (10) 上記会員規約に抵触したり社会通念上不適切な行為が認められた場合、運営法人は当該会員への会員サービスの提供を中止し、年度途中であっても退会を求めることができる。

2024年度 ESJ会員種類と会員サービス一覧

ESJ会員サービスは、すべて事前申込制です。各サービスについて定員を超える場合は選考させていただきます。また、予定定員に達しない場合は、実施しないことがありますので、ご承知おきください。

◎ = 当日または事後支払い（その他はすべて事前にご入金となります）

| 家族向けサービス | 参加費（税込） | 内容 | 活動会員 | Web会員 |
|---------------------|---|---|------|-------|
| 個別相談◎ | 4,400円/30分 | オンライン相談可 セルフプラン作成支援 | ○ | ○ |
| 訪問相談◎ | 16,500円/90分 + 交通費実費 | 相談スタッフが訪問します（大阪・奈良・阪神エリア内） | ○ | - |
| eカフェ貸切◎ | 貸切利用（水～土）：昼200円/人、夕2,000円/人 2名～10名（ESJ会員が幹事等で含まれていること） | | ○ | ○ |
| PECSレベル1 ワークショップ | 16,500円/2日間 （マニュアル代別） | PECSレベル1のオンラインワークショップ、定員5名 | ○ | ○ |
| オンライン家族 ミーティング | 無料/90分 | テーマ別の話題提供と、家族間の 情報交換・意見交換 | ○ | ○ |
| 家族交流会 （集合） | 無料（別途お茶代） | eカフェでご家族同士の交流 支援者も同席します | ○ | ○ |
| eショップ | （商品のご購入） | 自閉症支援関係のグッズ類の 販売 | ○ | ○ |
| 当事者向けサービス | 参加費（税込） | 内容 | 活動会員 | Web会員 |
| ヘルパー派遣 私的契約◎ | 2,000円/時（区分3以下） 2,400円/時（区分4以上） 16,500円/泊（宿泊） | 私的契約によるヘルパー派遣 1回4時間以上の利用 （大阪・奈良・阪神エリア内） | ○ | - |
| 宿泊旅行企画 （アテンド付） | 41,000円～/泊 （午前～翌午後） | 1泊2日旅行企画、アテンド料、 宿泊・食費・交通費含む | ○ | - |
| クラブ活動 （アテンド付）◎ | 8,800円/半日 4,400円/2時間 | アテンド料（当日の交通費・食費・他経費は自己負担） | ○ | - |
| eラーン谷町 小・中学生◎ | 3,300円/60分 （水～土） | 個別学習支援 大阪市塾代助成対象 | ○ | - |
| 個別療育◎ | 4,400円/30分 | スタッフとマンツーマンの療育セッション（枚方市池田ビル） | ○ | - |

※個別相談は、当事者や関係者のみでもご利用できます。

※個別療育は、保護者同伴でお越しください。

2024年度 ESJ会員の入会方法

- ①自閉症 e サービス@大阪HPより、必要事項をご記入の上、ESJ会員の申込みをしてください。

自閉症 e サービス@大阪
HP : <http://www.e-style-j.com/>



2023年度会員の方も再度入会手続きが必要です。
年度内、いつでもお申込みができます。

3月1日
受付開始！

- ②会員代表者に申込み受付メールをお送りします。
HPからログインするためのユーザIDとパスワードをご確認ください。
- ③所定の年会費をお支払ください（銀行振込／クレジットカード）。
活動会員：12,000円/会員（当事者・家族5人まで）
Web会員：6,000円/会員（当事者・家族5人まで）
- ④入金確認後、代表者にESJ会員IDを発行します（年度内有効）。
ご登録いただいた当事者・家族はESJ会員サービスがご利用できます。
ご入金された年会費は、途中退会されましても返金はありません。
- ⑤ご希望の会員サービスをお選びいただき、HPまたは事務局にメールでお申込みください。定員を超えるお申込みがある場合は選考させていただきます。

事務局：谷町オフィス

Mail: bontanimachi@gmail.com



<ESJ会員用銀行口座>

楽天銀行 第四営業支店(#254)

普通 7357240

NPO法人自閉症 e スタイルジャパン

※原則、代表者名でお振込みください

2024年度 ESJ会員サービスの利用方法

各種会員サービスのお申込みは2024年3月1日～受付開始

- ①ご希望の会員サービスがありましたら、自閉症 e サービス@大阪HP からログインしてお申込みください（ユーザーIDとパスワードが必要です）。代表者宛てに受付メールが自動送信されます。または、事務局にメールでお申込みください。

自閉症 e サービス@大阪
HP : <http://www.e-style-j.com/>

事務局：谷町オフィス
Mail: bontanimachi@gmail.com



3月1日
受付開始！

- ②参加費・受講料をお支払いください（銀行振込／クレジットカード）。入金確認後、代表者宛てに、参加決定メールをお送りします。

※個別相談、訪問相談、eカフェ貸切、クラブ活動、eラーン谷町個別学習支援、個別療育については、参加決定後、当日または事後払いになります（現金または振込）。その他はすべて事前にご入金ください。

※選考が必要な場合は、選考決定後にご入金をお願いします。

- ③当日、所定の会場またはZOOMにてご参加ください。
- ④当事者向けサービスを利用される場合は、参加者対象の個人賠償責任保険に加入をお願いします（写しを事務局にご提出ください）。



＜ESJ会員用銀行口座＞
楽天銀行 第四営業支店(#254)
普通 7357240
NPO法人自閉症 e スタイルジャパン
※原則、代表者名でお振込みください

2024年度 ESJ会員IDとキャンセルについて

ESJ会員IDについて

- ★年度中は、いつでも入会できます。
- ★**ご入金された年会費は、途中退会されましても返金はありません。**
- ★ESJ会員IDは、代表者と登録されたご家族（計5名まで）で使用してください。譲渡や流用はしないようにお願いします。
- ★会員サービスをHPからお申込みする場合、会員IDのほか、ログインIDとパスワードが必要になりますので、大切に保管してください。
- ★年度途中に、Web会員から活動会員に変更を希望される場合は、事務局にご連絡の上、会費の差額をお支払いください。
（活動会員からWeb会員への変更はできません）
- ★**ESJ会員IDは、自閉症eサービス年間パスIDとは別です。年間パスによる割引はありませんので、ご注意ください。**

会員サービスのキャンセルについて

- ★家族向けサービスでは、入金後にキャンセルされても、返金はありません。
（個別相談や個別療育の日程変更は可能です）
- ★当事者向けサービスでは、事前に、ご本人の体調不良等のご連絡があれば、入金された参加費を下記のとおり返金します。
 - ・開催日の1週間前までにキャンセル・・・参加費を全額返金します。
 - ・2日前までにキャンセル・・・参加費の50%を返金します。
 - ・前日・当日にキャンセル・・・返金はありません。
- ★主催者の責による中止については、全額参加費を返金いたします。
- ★大規模停電や災害時につきましては、開催を中止または別日に振替えます。開催中止の場合は、全額返金させていただきます。
- ★ヘルパー派遣（私的契約）については、所定のキャンセル料をいただきます。詳しくは、ヘルパー派遣をお申込みの際にご確認ください、

ESJ会員サービス ★ 個別相談

★活動会員・Web会員利用可（当日または事後支払い）

日々のお悩みや将来のこと、セルフプランの作成などの相談に応じます。オンライン相談も可能です。予約制。



費用：30分／4,400円（税込）

個別相談の進め方

- ①お申込み：HPまたは事務局にメールでお申込みください。
- ②日程調整：折り返し、担当者より事前面談について日程調整の連絡をさせていただきます。
- ③事前面談（無料）：初回はZOOMで相談内容・日時を確認します（30分）。
- ④相談実施：1回の相談時間は30分です。2コマ（1時間）まで利用できます。相談終了後、相談料をお支払いください（現金または振込）。
- ⑤継続相談：継続を希望される方は、相談当日に次回の予約を取ってください。別日に改めて予約を取る場合は、HPまたはメールでお申込みをお願いします。

※「個別相談」では、相談者への情報提供と助言が中心になります。療育セッションや家庭訪問、施設訪問等には対応していません。相談時に、関係者が同席されるのは構いません。

お申込み・お問い合わせ先

自閉症 e サービス@大阪
HP：<http://www.e-style-j.com/>

事務局：谷町オフィス
Mail：bontanimachi@gmail.com

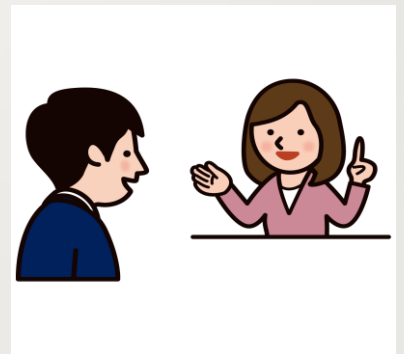

相談場所①谷町オフィス
（大阪メトロ谷町六丁目駅徒歩2分）
相談場所②枚方市池田ビル
（京阪枚方市駅徒歩3分）
★オンライン相談可

- 谷町オフィス担当：中山清司
 - 池田ビル担当：丸田富美代
- ※新規相談の場合、日程調整の関係で、お申込みから実際の相談まで、1ヶ月程度かかります。

ESJ会員サービス ★訪問相談

★活動会員利用可（当日または事後支払い）

大阪・奈良・阪神エリアにおいて「訪問相談」をおこないます。（交通費実費）。予約制。



費用：90分／16,500円（税込）
交通費実費

訪問相談の進め方

- ①お申込み：HPまたは事務局にメールでお申込みください。
- ②日程調整：折り返し、担当者より事前面談について日程調整の連絡をさせていただきます。
- ③事前面談（無料）：初回はZOOMで相談内容・日時を確認します（30分）。
- ④訪問実施：1回の訪問時間は90分です。相談終了後、相談料と交通費（大阪メトロ谷町六丁目駅から現地）実費をお支払いください（現金または振込）。ご家庭や利用先の事業所への訪問、ケース会議の参加などに対応します。
- ⑤継続相談：継続を希望される方は、訪問当日に次回の予約を取ってください。別日に改めて予約を取る場合は、メールでお申込みをお願いします。

お申込み・お問い合わせ先

自閉症 e サービス@大阪

HP：<http://www.e-style-j.com/>

事務局：谷町オフィス

Mail：bontanimachi@gmail.com



- 谷町オフィス担当：中山清司
- 池田ビル担当：丸田富美代
- ※新規相談の場合、日程調整の関係で、お申込みから実際の相談まで、1ヶ月程度かかります。

ESJ会員サービス ★ 個別療育

★活動会員対象（当日または事後支払い）

一人ひとりのニーズに応じた個別療育を実施します。



療育の進め方

費用：30分／4,400円（税込）

- ①お申込み：HPまたは事務局にメールでお申込みください。
- ②日程調整：折り返し、担当者より事前面談について日程調整の連絡をさせていただきます。
- ③事前面談（無料）：初回はZOOMで療育内容・日時を確認します（30分）。
- ④療育実施：担当スタッフとマンツーマンでセッションをおこないます。1回の療育時間は30分です。2コマ（1時間）まで利用できます。
療育終了後、療育料をお支払いください（現金または振込）。
- ⑤継続療育：継続を希望される方は、療育当日に次回の予約を取ってください。別日に改めて予約を取る場合は、メールでお申込みをお願いします。

※「個別療育」では、当事者への療育セッションが中心になります。ご相談に関しては、「個別相談」をご利用ください。送迎は原則ご家族（またはヘルパー）でお願いします。療育セッション中はご家族が退席しても構いません。

お申込み・お問い合わせ先

自閉症 e サービス@大阪

HP : <http://www.e-style-j.com/>



事務局：谷町オフィス

Mail: bontanimachi@gmail.com

場所：枚方市池田ビル

枚方市新町1丁目3-18

（京阪枚方市駅徒歩3分）



2024年度 ESJ会員サービス ★「オンライン家族ミーティング」(無料)

★活動会員・Web会員利用可 (一般参加者は事前支払い)



申込み：自閉症 e サービス@大阪
HP：<http://www.e-style-j.com/>

| 日時 | テーマ | 話題提供 |
|-----------------------------------|------------|-------------------------|
| ①5月15日(水) 10:30~12:00 | 自閉症の学習スタイル | 宮本敦子 (bonキッズ北堀江) |
| ②7月10日(水) 10:30-12:00 | 気になる行動 | 丸田富美代 (ESJ個別療育担当) |
| ③9月11日(水) 10:30-12:00 | 家庭での取り組み | 濱瀬享也 (おひさまはうす) |
| ④11月13日(水) 10:30-12:00 | 進路選択と就労支援 | クロスジョブ阿倍野 (就労移行支援事業) |
| ⑤2025年 1月15日(水) 10:30-12:00 | 成人期の支援 | 真船亮 (bonワークス枚方) |

全体コーディネーター：中山清司、久賀谷洋

テーマ別の話題提供と、ブレイクアウトルームを使った家族間の情報交換・意見交換会になります。

会員参加費：無料/回

一般参加費：1,100円/回(税込)



2024年度 ESJ会員サービス ★PECSレベル1ワークショップ^o (2024年12月7日・8日開催)



★活動会員・Web会員利用可 (事前支払い)

申込み：自閉症 e サービス@大阪
HP：<http://www.e-style-j.com/>

ピラミッド社が提供する「PECSオンラインワークショップ^o (レベル1)」
主催：自閉症 e サービス全国ネット
受講料：16,500円/人(税込)
ESJ会員定員枠：5名 事前申込み制 (先着順)
(申込は2024年10月ごろにご案内します)
12月7日 (土) 8日 (日) 9:00-17:00 両日必須参加
ワークショップを受講される方は、PECSトレーニングマニュアル第2版
を別途ご購入する必要があります。

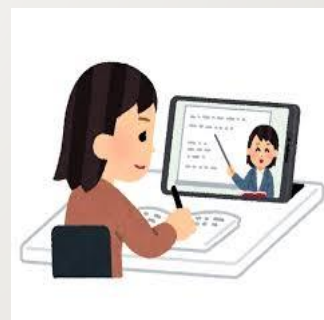

<内容>

- コミュニケーションの機会をたくさん作るための方略
- PECSと伝統的なコミュニケーションの指導方法の関連性
- ピラミッドの立体図形で表される、効果的な指導環境を作る鍵となる要素
- PECSの6つのフェイズ (指導段階) と、それぞれの具体的な指導方法
- PECSを卒業するための基準

2024年度 ESJ会員サービス ★「eカフェ貸切利用」



★活動会員・Web会員利用可（当日支払い）

申込み：谷町オフィス

Mail: bontanimachi@gmail.com

| | | |
|---|--|--|
| <p>水曜日～土曜日 2時間/回</p> <p>昼間：10:30-17:30 夕方：18:00-20:00</p> | <p>定員2名～10名 事前予約制</p> <p>フリードリンク制 (飲み放題) フード類持ち込み可</p> | <p>◎昼間貸し切り 費用：200円/人(税込) (ソフトドリンクのみ)</p> <p>◎夕方貸し切り 費用：2,000円/人(税込) (アルコール類含む)</p> |
|---|--|--|

ESJ会員が幹事をされて、2名以上の集まりで利用される場合、eカフェの貸切利用ができます。スタッフ・フロアの都合でご希望の日時に対応できない場合がありますので、ご了承ください。

2週間前までにご予約をお願いします。料金はすべて当日支払いになります。

当事者サービスに参加されているご家族を対象に、「家族交流会」をeカフェで開催します。別途ご案内いたします。



NISHIJIN BEER



eカフェHP
QRコード



場所：eショップ&カフェ谷町

大阪市中央区上本町西3-3-28

TEL/FAX：06-6764-5611

Mail：bontanimachi@gmail.com



2024年度 ESJ会員サービス ★「eショップ°（グッズ販売）」

★活動会員・Web会員利用可（店舗は当日支払い）



申込み：谷町オフィス

Mail: bontanimachi@gmail.com

【作品販売】

自閉症の方、ご家族が作製された作品を展示販売しております。



【支援グッズ販売】

スケジュールカード・ファイル課題・ボックス課題などを店舗または予約注文で販売しております。

各商品の詳細は
eショップ°HPにて
ご案内しております。



eショップ°HP 支援グッズ販売ページ QRコード



場所：eショップ°&カフェ谷町

大阪市中央区上本町西3-3-28

TEL/FAX：06-6764-5611

Mail：bontanimachi@gmail.com



2024年度 ESJ会員サービス

★ヘルパー派遣サービス（私的契約）

★活動会員対象（当日または事後支払い）



申込み：自閉症 e サービス@大阪
 HP : <http://www.e-style-j.com/>

| | 種類 | 活動地域 | 内容（料金はすべて税込み） |
|----------|------------------------------------|-----------------|---|
| 私的 契約 | 外出/訪問支援 9:30-18:30 (4時間~8時間) | 大阪・奈良・阪神 エリア | 利用者の希望に応じて、ヘルパーを派遣します（支援区分4以上 = 2,400円/時、区分3以下 = 2,000円/時）。活動中のヘルパーの経費及び集合解散の交通費は、利用者が実費負担。 |
| | 枚方市池田ビル 宿泊体験 17:30-翌9:30 | | 1泊2日の宿泊体験にヘルパーが付き添います。1泊16,500円（夕・朝の食費込み）。宿泊に要する諸経費は利用者が実費負担。 |
| | 宿泊小旅行 1泊2日 | 応相談 | 1泊2日の小旅行にヘルパーが付き添います。アテンド料16,500円。旅行に要するヘルパーの交通費・宿泊費等は利用者が実費負担（食費以外）。 |

- ※ヘルパーがマンツーマンで外出や家事支援・宿泊支援等に対応します。
- ※実施日の当日・前日に参加者の都合でキャンセルされた場合は、当派遣規定によるキャンセル料を別途いただきます。
- ※ヘルパーを派遣する際は、ESJ会員サービスの「個別相談」にて、具体的な活動内容を打合せ・確認させていただきます。
- ※ヘルパーの配置の状況で、ご希望に添えないことがあります。
- ※福祉サービス事業でのヘルパー派遣は「eアシスト大阪」にお問合せください。

事務所：谷町オフィス

大阪府中央区上本町西3-3-28

TEL/FAX : 06-6764-5611

Mail : bontanimachi@gmail.com



2024年度 ESJ会員サービス

★「料理・外出クラブ」(アテンド付き)

★活動会員対象(当日支払い)



申込み: 自閉症 e サービス@大阪

HP: <http://www.e-style-j.com/>

| | 前期(4回) | | 後期(4回) | |
|--|--------------|------|---------------|------|
| 10:30-14:30 定員5名 18歳以上 8,800円/回(税込) (開催日当日に現金払い) (外出レクの際は、交通費・ 見学費用・昼食代等は別途 自己負担) | 4月20日 (土) | 調理実習 | 10月26日 (土) | 外出レク |
| | 6月22日 (土) | 外出レク | 11月30日 (土) | 調理実習 |
| | 8月3日 (土) | 調理実習 | 1月11日 (土) | 外出レク |
| | 9月21日 (土) | 調理実習 | 2月22日 (土) | 外出レク |

※活動時は2~3名のスタッフがアテンドします。

※調理実習の活動場所は、基本的に谷町オフィスです。

※外出レクの場合は、基本的に谷町オフィスで集合解散となります。

※スタッフ配置や活動場所の状況・天候等の都合で、開催日・内容が変更となる場合があります。



場所: e ショップ&カフェ谷町

大阪市中央区上本町西3-3-28

TEL/FAX: 06-6764-5611

Mail: bontanimachi@gmail.com



2024年度 ESJ会員サービス
 ★「レクリエーションクラブ」(アテンド付き)
 (旧: PC&ゲームクラブ)



★活動会員対象 (当日支払い)

申込み: 自閉症 e サービス@大阪
 HP: <http://www.e-style-j.com/>

| | 前期 (8回) | 後期 (8回) |
|-------------------------------|--|--|
| 14:00-16:00 | ①4月27日 (土) ②5月18日 (土) ③6月1日 (土) ④6月15日 (土) ⑤7月6日 (土) ⑥7月27日 (土) ⑦8月10日 (土) ⑧8月24日 (土) | ①10月5日 (土) ②10月19日 (土) ③11月2日 (土) ④11月16日 (土) ⑤12月7日 (土) ⑥12月21日 (土) ⑦1月18日 (土) ⑧2月1日 (土) |
| 定員4名 18歳以上 | | |
| 4,400円/回 (税込) (開催日当日に現金払い) | | |

※活動時は2~3名のスタッフがアテンドします。
 ※内容: ゲーム等を楽しみながらPC操作の練習をしたり、ボードゲームを楽しみます。また、お菓子作りなど、PCやゲーム以外のレクリエーション・プログラムも予定しています。
 ※スタッフ・会場の都合で、開催日・内容が途中で変更する場合があります。



場所: e ショップ & カフェ 谷町
 大阪市中央区上本町西3-3-28
 TEL/FAX: 06-6764-5611
 Mail: bontanimachi@gmail.com



2024年度 ESJ会員サービス ★「鉄道クラブ」(アテンド付き)

★活動会員対象 (当日支払い)



申込み：自閉症 e サービス@大阪
HP : <http://www.e-style-j.com/>

| | | |
|--|-----------------------------------|-------|
| 大阪近辺の電車に乗ります 現地集合・解散 11:00-15:00 定員5名 (18歳以上) 8,800円/回 (税込) (交通費・食費は自己負担) | 5月12日 (日) | 鉄道外出① |
| | 7月21日 (日) | 鉄道外出② |
| | 9月29日 (日) | 鉄道外出③ |
| | 11月17日 (日) | 鉄道外出④ |
| | 2025年 3月16日 (日) | 鉄道外出⑥ |
| ミーティング (1時間) | 偶数月に e カフェ谷町、または ZOOMでミーティング (無料) | |

- ※年間通して定期的に参加される方を優先します。
- ※引率等でスタッフが1~2名アテンドします。
- ※毎回のミーティングで外出プランを立てます。
- ※現地まで自力で集合・解散できる方を予定しています。



ミーティング：谷町オフィス
 大阪府中央区上本町西3-3-28
 TEL/FAX : 06-6764-5611
 Mail : bontanimachi@gmail.com



2024年度 ESJ会員サービス ★「eラーン谷町教室」

★Web会員利用可（当日または事後支払い）



申込み：谷町オフィス

Mail: bontanimachi@gmail.com

| | | |
|------------|--|---|
| 個別学習 支援 | 小・中学生対象 1コマ 3,300円／60分（税込） 授業日：水～土（随時） | 大阪市塾代助成適用可 子どもの学習状況に合わせ マンツーマンでサポートします。 |
|------------|--|---|

- ・高校生の通信制高校のサポートについても、別途相談に応じます。
- ・オンラインによる学習支援にも対応します（要相談）



<https://etanimachi.wixsite.com/home>

eラーン谷町教室

大阪市中央区上本町西3-3-28

TEL/FAX : 06-6764-5611

Mail : bontanimachi@gmail.com

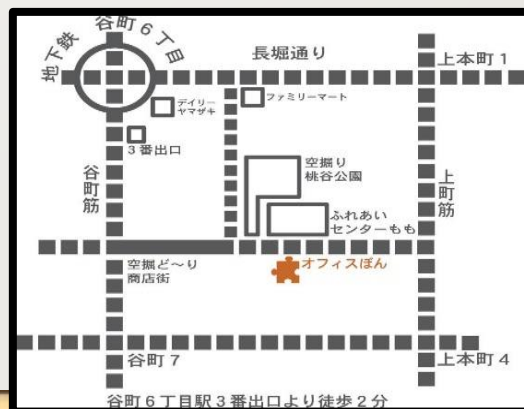

谷町オフィス（事務局）と 自閉症 e サービス研修センター

- ・谷町六丁目駅から徒歩2分（谷町オフィスまで）
- ・駐車場はありませんので、コインパーキングをご利用ください



谷町オフィス、eラーン谷町教室
eショップ&カフェ谷町
大阪市中央区上本町西3-3-28
大阪メトロ谷町六丁目駅③出口

bonキッズ谷町
自閉症 e サービス研修センター
大阪市天王寺区上本町3-5-21
小畑第2ビル

事務局：谷町オフィス
bontanimachi@gmail.com
TEL/FAX:06-6764-5611

ご案内① 居宅介護事業所「eアシスト大阪」



- ・「eアシスト大阪」は、NPO法人自閉症eスタイルジャパンが運営する居宅介護事業所（障害福祉サービス）です。
- ・大阪市内を中心に、自閉症支援に特化した「移動支援」「行動援護」「重度訪問介護」「居宅介護」のヘルパーを派遣します。
- ・「eアシスト大阪」を利用するためには、該当する受給者証が必要です。「eアシスト大阪」と利用契約を締結します。
- ・ヘルパーの体制によっては、ご希望に添えない場合があります。
- ・ESJ会員以外の方も利用できます。



eアシスト大阪
e.assist.osaka@gmail.com
TEL: 06-6777-2614

ご案内② 人材育成事業「自閉症 e サービス」



- ・“自閉症支援を生活のすみずみに”を合言葉に、自閉症支援者の養成と人的ネットワークを広げるため、全国各地で自閉症 e サービスは活動しています。
- ・全国にオンラインでセミナー等を開催・配信する「全国プログラム」と、地域事務局が主催する「ローカルプログラム」があります。
- ・全国共通の年間パスを取得されますと、お得なパス割価格で受講できます。
- ・NPO法人自閉症 e スタイルジャパンは、「自閉症 e サービス@大阪」のローカルプログラムを運営しています。



自閉症 e サービス@大阪
eee.2008.es@gmail.com
<https://e-style-j.com/>



全国ネット



自閉症 e サービス

友だち募集中

LINE



自閉症 e サービス全国ネット LINE友だち登録
<https://lin.ee/fkmAx4B>

ESJ会員サービス、eサービス全国プログラム、各地域のローカルプログラムの案内や活動を定期的にお知らせします！

Facebookもやっています！



自閉症 e サービス全国ネット事務局（スマイルフレンズ内）
〒525-0034 草津市草津3丁目14-40
e-mail : e.service.jimukyoku@gmail.com
HP : <http://www.jiheishou-e.com/>



～ 自閉症支援を生活のすみずみに ～

自閉症ESJ会員サービス

自閉症 e サービスの年間パスは適用されませんので、ご注意ください

2024年度 パンフレット
(事業期間：2024年4月～2025年3月)

自閉症スペクトラム当事者とその家族をサポートします

自閉症 e サービス@大阪
HP : <http://www.e-style-j.com/>

事務局：谷町オフィス
Mail : bontanimachi@gmail.com



2024.1版

このパンフレットの情報は2024年1月現在のものです。
今後、事業内容等に変更する場合があります。