



出典“image: Freepik.com”

～ 自閉症支援を生活のすみずみに ～

自閉症ESJ会員サービス

自閉症 e サービスの年間パスは適用されませんので、ご注意ください

2023年度 パンフレット
(事業期間：2023年4月～2024年3月)

自閉症スペクトラム当事者とその家族をサポートします

事務局：谷町オフィス
Mail：bontanimachi@gmail.com

自閉症 e サービス@大阪・奈良
HP：<http://www.e-style-j.com/>

2023.8版

このパンフレットの情報は2023年8月現在のものです。
今後、事業内容等に変更する場合があります。

自閉症ESJ会員サービスとは

自閉症ESJ（E-Style Japan）会員サービスは、自閉症 e サービスの理念である“自閉症支援を生活のすみずみに”を実現するために、**自閉症スペクトラムの当事者とその家族を対象に独自のサービスを提供します。**

既存の福祉サービス事業の枠組みにとどまらず、会員の皆様への必要なサービスの提供と支援のネットワークを作っていきたいと思えます。

★運営法人：NPO法人自閉症 e スタイルジャパン

★協力法人：合同会社オフィスほん

★事務局：谷町オフィス (bontanimachi@gmail.com)

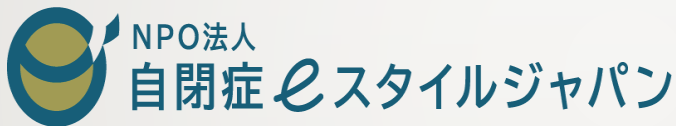

2023年度 自閉症ESJ会員規約

自閉症ESJ会員は、自閉症スペクトラムの当事者とその家族が、下記会員規約に同意されることで、どなたでも入会できます。

会員種類	一般会員	11,000円/会員 (税込)	全てのサービスを利用できます
	Web会員	5,500円/会員 (税込)	主にオンラインサービスが利用できます
会員規約	<p>(1) 本会は自閉症ESJ (E-Style Japan) 会員と称し、ESJ会員と略す。</p> <p>(2) 本会は、NPO法人自閉症 e スタイルジャパンが運営・管轄し、合同会社オフィスほんが運営協力する。本会の事務局は、谷町オフィスが担う。</p> <p>(3) 本会は、自閉症 e サービスの“自閉症支援を生活のすみずみに”の理念に賛同するESJ会員に会員サービスを提供し、付随する活動をおこなう。</p> <p>(4) 本会に対し、当該年度の年会費を収めることでESJ会員となる。また、当該年度の年会費を収めないことで退会とする。いったん収めた年会費は、理由のいかんにかかわらず返金はしない。</p> <p>(5) 本会の会員は、自閉症スペクトラムの当事者及びその家族（当事者の2親等以内）とし、そのうち代表者1名とその他4名（計5名）までを1会員とする。</p> <p>(6) 会員サービスの事業年度は、4月1日から翌年3月31日までとする。</p> <p>(7) 会員サービスは、年会費及び各サービスの参加費を原資に活動する。運営法人の判断で、年会費及びサービスメニュー・参加費は年度毎に更新する。また、年度途中でも事業の進捗状況よって変更等の措置をとる。余剰金が発生した場合は次年度予算に繰り越す。</p> <p>(8) 会員サービスはすべて事前申込制とする。定員を超えた場合は、運営法人が選考する。定員に達しない場合、当該サービスの実施を見合わせることもある。</p> <p>(9) 会員サービスの利用・参加の様子を、運営法人は、当該会員の同意のもと、広報啓発のために写真・ビデオ等で法人HPその他の媒体で使用する。会員個人が運営法人に無断でSNS等でサービスの利用・参加について発信することを禁じる。</p> <p>(10) 上記会員規約に抵触したり社会通念上不適切な行為が認められた場合、運営法人は当該会員への会員サービスの提供を中止することができる。</p>		

2023年度 ESJ会員種類とサービス一覧

* ESJ会員サービスは、すべて事前申込制になります。各サービスについて定員を超える場合は選考させていただきます。また、予定定員に達しない場合は、実施しないことがありますので、ご承知おきください。

◎ = 当日または事後支払い（その他はすべて事前にご入金となります）

家族向けサービス	参加費（税込）	内容	一般会員	Web会員
個別相談◎	4,400円/30分	オンライン相談可 セルフプラン作成支援	○	★
eカフェ貸切ー◎	貸切利用（火～土）：昼200円/人、夕2,000円/人 2名～10名（ESJ会員が幹事）		○	★
オンライン勉強会	1,100円/90分	@大阪・奈良と共催	○	★
PECSレベル1 ワークショップ	16,500円/2日間 （マニュアル代別）	ピラミッド社が提供するPECSオンラインワークショップ	○	★
オンライン家族 ミーティング	無料/90分	テーマ別の話題提供と、家族間の 情報交換・意見交換	○	★
ぼん&eサービス 事業所見学会	1,100円/回	オフィスぼんとeサービスの事業 所見学と交流会	○	★

当事者向けサービス	参加費（税込）	内容	一般会員	Web会員
ヘルパー派遣 私的契約	2,000円~/時 16,500円/泊（宿泊）	私的契約によるヘルパー派遣 （大阪市・豊中市・枚方市等）	○	—
宿泊旅行企画 （アテンド有り）	38,500円~/泊 （午前～翌夕）	1泊2日旅行、アテンド料、宿 泊・食費・交通費含む	○	—
クラブ活動 （アテンド有り）	8,800円/半日 4,400円/2時間	アテンド料（当日の交通費・食 費・他経費は自己負担）	○	—
eラーン谷町 小・中学生◎	3,300円/60分 （火～金）	個別学習支援 大阪市塾代助成対象	○	★
eラーン谷町 高校生	年間授業料60万円 （火～金）	通信制のサポート校 高卒資格取得可	○	★

※個別相談当事者のみでもご利用できます

※居宅介護事業所「eアシスト大阪」は受給者証と別途、利用契約が必要です。
ESJ会員以外の方も、利用契約できます。

2023年度 ESJ会員の入会方法

- ① 自閉症 e サービス@大阪・奈良HPより、必要事項をご記入の上、ESJ会員の申込みをしてください。

自閉症 e サービス@大阪・奈良
HP : <http://www.e-style-j.com/>

年度内、いつでもお申込みができます

- ② 代表者に申込み受付メールをお送りします。

HPからログインするためのユーザIDとパスワードをご確認ください。

- ③ 所定の年会費をお支払いください（銀行振込／クレジットカード）。
一般会員：11,000円/会員（当事者・家族5人まで）
Web会員：5,500円/会員（当事者・家族5人まで）

- ④ 入金確認後、代表者にESJ会員IDを発行します（年度内有効）。
ご登録いただいた当事者・家族はESJ会員サービスがご利用できます。

- ⑤ ご希望の会員サービスをお選びいただき、HPまたはメールでお申込みください。定員を超えるお申込みがある場合は選考させていただきます。

事務局：谷町オフィス

Mail: bontanimachi@gmail.com



<ESJ会員用銀行口座>
楽天銀行 第四営業支店
普通 7357240

NPO法人自閉症 e スタイルジャパン
※原則、代表者名でお振込みください

2023年度 ESJ会員サービスの利用方法

各種会員サービスのお申込みは2023年3月～受付開始

- ①ご希望の会員サービスがありましたら、自閉症 e サービス@大阪・奈良HPからログインしていただき、お申込みください。代表者宛てに受付メールが自動送信されます。または、事務局（谷町オフィス）にメールでお申込みください。

自閉症 e サービス@大阪・奈良
HP : <http://www.e-style-j.com/>

事務局：谷町オフィス
Mail: bontanimachi@gmail.com

- ②代表者宛てに、参加確認メール（選考結果、実施日時、会場、参加費の支払い方法等）をお知らせします。
- ③参加費・受講料をお支払いください（銀行振込／クレジットカード）。入金確認後、代表者宛てに、参加決定メールをお送りします。

※個別相談、e カフェ・フリー、e ラーン谷町個別学習支援については、利用決定後に、当日または事後払いになります。その他はすべて事前にご入金ください。

- ④当日、所定の会場またはZOOMにてご参加ください。
- ⑤当事者向けサービスを利用される場合は、参加者対象の個人賠償責任保険に加入をお願いします（写しを事務局にご提出ください）。



＜ESJ会員用銀行口座＞
楽天銀行 第四営業支店
普通 7357240

NPO法人自閉症 e スタイルジャパン
※原則、代表者名でお振込みください

2023年度 会員IDとキャンセルについて

会員IDについて

- ★年度中は、いつでも入会できます。
- ★ご入金された年会費は、途中退会されましても返金はありません。
- ★ESJ会員IDは、代表者と登録されたご家族（計5名まで）で使用してください。譲渡や流用はしないようにお願いします。
- ★会員サービスをHPからお申込みする場合、会員IDのほか、ログインIDとパスワードが必要になりますので、大切に保管してください。
- ★年度途中に、Web会員から一般会員に変更を希望される場合は、事務局にご連絡の上、会費の差額をお支払いください。
（一般会員からWeb会員への変更はできません）
- ★ESJ会員IDは、自閉症 e サービス年間パスIDとは別です。年間パスによる割引はありませんので、ご注意ください。

会員サービスのキャンセルについて

- ★家族向けサービスでは、入金後にキャンセルされても、返金はありません。（個別相談や見学日の日程変更は可能です）
- ★当事者向けサービスでは、事前に、ご本人の体調不良等のご連絡があれば、入金された参加費を下記のとおり返金します。
 - ・開催日の1週間前までにキャンセル・・・参加費を全額返金します。
 - ・2日前までにキャンセル・・・参加費の50%を返金します。
 - ・前日・当日にキャンセル・・・返金はありません。
- ★主催者の責による中止については、全額参加費を返金いたします。
- ★大規模停電や災害時につきましては、開催を中止または別日に振替えます。開催中止の場合は、全額返金させていただきます。
- ★ヘルパー派遣については、所定のキャンセル料をいただきます。詳しくは、ヘルパー派遣をご相談の際にご確認ください。

ESJ会員サービス ★ 個別相談

★Web会員利用可（家族・当事者向け）

日々のお悩みや将来のこと、セルフプランの作成などの相談に応じます。オンライン相談も可能です。予約制。



費用：30分／4,400円（税込）

相談の進め方

- ①お申込み：HPまたは谷町オフィスにメールでお申込みください。
- ②日程調整：折り返し、担当者より事前面談について日程調整の連絡をさせていただきます。
- ③事前面談（無料）：ZOOMで相談内容・相談日時を確認します（30分）。
- ④相談実施：1回の相談時間は30分です。2コマ（1時間）まで利用できます。相談終了後、相談料をお支払いください（現金または振込）。
- ⑤継続相談：継続を希望される方は、相談当日に次回の予約を取ってください。別日に改めて予約を取る場合は、メールでお申込みをお願いします。

※「個別相談」では、相談者への情報提供と助言が中心になります。療育セッションや家庭訪問、施設訪問等には対応していません。相談時に、関係者が同席されるのは構いません。

※大阪・奈良・阪神エリアでは「訪問相談」に対応します。1時間/15,000円（交通費実費）。

お申込み・お問い合わせ先

自閉症 e サービス@大阪・奈良

HP : <http://www.e-style-j.com/>

事務局：谷町オフィス

Mail: bontanimachi@gmail.com



相談場所：谷町オフィス
（オンライン相談可）

- 統括：中山清司
- 青年・成人担当：大中りよ子
- 幼児・学齢児担当：久賀谷洋

※申込は、HPまたはメールからお願いします。
※新規相談の場合、日程調整の関係で、お申込みから実際の相談まで、1ヶ月程度かかります。

2023年度 ESJ会員サービス ★「eカフェ貸切利用」



★Web会員利用可（家族・当事者向け）

申込み：谷町オフィス
Mail: bontanimachi@gmail.com

<p>【貸切利用】</p> <p>火曜日～土曜日 2時間/回</p> <p>昼間：10:30-17:30 夕方：18:00-20:00</p>	<p>定員2名～10名 事前予約制</p> <p>フリードリンク （飲み放題）</p> <p>フード類持ち込み可</p>	<p>昼間貸し切り 費用：200円/人 （ソフトドリンクのみ）</p> <p>夕方貸し切り 費用：2,000円/人 （アルコール類含む）</p>
---	--	--

ESJ会員が幹事をされて、お知り合いの方が2名以上の集まりをされる場合は、eカフェの貸切利用ができます（一般参加は不可です）。スタッフ・フロアの都合でご希望の日時に対応できない場合がありますので、ご了承ください。料金はすべて税込み、当日支払い。



NISHIJIN BEER

場所：谷町オフィス
大阪府中央区上本町西3-3-28
TEL/FAX：06-6764-5611
Mail：bontanimachi@gmail.com

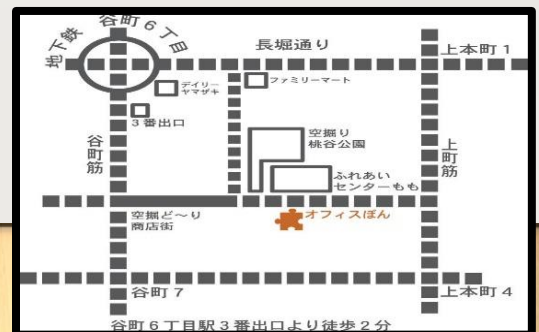

2023年度 ESJ会員サービス
★「オンライン勉強会」(1,100円/回)

★Web会員利用可 (家族向け)



申込み：自閉症 e サービス@大阪・奈良
HP : <http://www.e-style-j.com/>

①4月29日 (土) 10:00-11:30	発達障害の人と一緒に暮らす地域を目指して	小田桐早苗 (川崎医療福祉大学)
②6月17日 (土) 10:00-11:30	ザ・現場レポート① 幼児・学齢期編	藤川裕加 (bonキッズ枚方)
③8月26日 (土) 10:00-11:30	ザ・現場レポート② 成人期の暮らし編	井出帆香 (レジデンスなさはらもとまち)
④10月7日 (土) 10:00-11:30	ザ・現場レポート③ 就労支援編	本部夕希 (ジョブジョイントおおさか)
⑤12月9日 (土) 10:00-11:30	地域に根差した取り組みのアイデア：大分、群馬	中村摩紀 (NPO法人まど) 安田剛治 (ぐんぐん)
2024年 ⑥2月3日 (土) 10:00-11:30	ESJ会員サービスと居宅支援事業の展開	中山清司 (ESJ会員サービス)

オンライン勉強会は、自閉症 e サービス@大阪・奈良との共催事業になります。

会員参加費1,100円/回、一般2,500円/回 (税込)
@大阪・奈良ローカルプログラムよりお申込みください。



自閉症 e サービス全国プログラムの「PECSオンラインワークショップ (レベル1)」が、16,500円/人の会員価格で受講できます。詳細は、HP等でご確認ください。
本ワークショップを受講される方は、PECSトレーニングマニュアル第2版を別途ご購入する必要があります。



2023年度 ESJ会員サービス ★「オンライン家族ミーティング」(無料)

★Web会員利用可 (家族向け)



申込み：自閉症 e サービス@大阪・奈良
HP：<http://www.e-style-j.com/>

①5月23日 (火) 10:30-12:00	自閉症理解のポイント	中山清司 (自閉症 e サービス全国ネット)
②7月25日 (火) 10:30-12:30	当事者からのアドバイス	成人の当事者
③9月26日 (火) 10:30-12:30	幼児・学齢期の療育	久賀谷洋 (オフィスぼん)
④11月28日 (火) 10:30-12:00	進路選択と就労支援	星明聡志 (ジョブジョイントおおさか)
⑤2024年 1月23日 (火) 10:30-12:00	成人期の福祉サービス	真船亮(bonワークス枚方)
⑥3月26日 (火) 10:30-12:00	地域活動とヘルパー利用	前野篤史 (スマイルフレンズ)

全体コーディネーター：中山清司、久賀谷洋

テーマ別の話題提供と、ブレイクアウトルームを使った家族間の情報交換・意見交換会になります。

会員参加費：無料

一般参加費：1,100円/回 (税込)

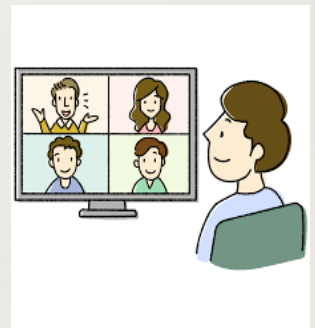

2023年度 ESJ会員サービス ★「ぼん&e事業所見学会」

★Web会員利用可（家族向け）



申込み：自閉症 e サービス@大阪・奈良
HP：<http://www.e-style-j.com/>

①2023年 5月13日（土）	時間：13:00-15:00 場所：自閉症 e サービス研修センターほか
②7月8日（土）	タイムスケジュール 13:00-13:15 研修センター集合、ガイダンス 13:15-13:45 クラスルーム見学とビデオ紹介 13:45-14:15 質疑応答
③9月16日（土）	14:15-14:30 eカフェ谷町に移動 14:30-15:00 eカフェ見学、「西陣麦酒」試飲
④2月17日（土）	参加費：1,100円/人（税込） ESJ会員のお知り合いの方も参加可 定員10名（先着順）

全体コーディネーター：中山清司、久賀谷洋

自閉症の学習スタイルに対応した構造化されたクラスルームについて、bonキッズ谷町をモデルにご紹介・ご案内します。
eショップ&カフェ谷町（谷町オフィス）では、さまざまな自閉症支援グッズや当事者が作った作品を展示・販売していますので、御覧ください。京都で作られている地ビール「西陣麦酒」も試飲できます。
ご希望がありましたら、オフィスぼんの他の事業所も見学が可能ですので、個別にお問い合わせください。

場所：自閉症 e サービス研修センター
大阪市天王寺区上本町3-5-21
小畑第2ビル5F
Mail：bontanimachi@gmail.com



2023年度 ESJ会員サービス ヘルパー派遣サービス（私的契約）

一般会員対象（当事者向け）



申込み：自閉症 e サービス@大阪・奈良

HP：<http://www.e-style-j.com/>

	内容	活動地域	内容（料金はすべて税込み）
私的 契約	外出/訪問支援 9:30-18:30 （最大6時間）	大阪市 豊中市 枚方市 富田林市	利用者の希望に応じて、ヘルパーを派遣します（支援区分4以上 = 2,400円/時、区分3以下 = 2,000円/時）。活動中のヘルパーの経費は利用者が実費負担。
	宿泊体験 17:30-翌9:30		1泊2日の宿泊体験にヘルパーが付き添います。1泊16,500円（食費込み）。活動中のヘルパーの経費は利用者が実費負担。

- ※登録ヘルパーがマンツーマンで外出や家事支援等に対応します。
- ※私的契約における活動地域は、ヘルパーとの集合・解散場所を指します。
- ※実施日の当日・前日にキャンセルされた場合は、当派遣規定によるキャンセル料を別途いただきます。
- ※ヘルパーを派遣する際は、ESJ会員サービスの「個別相談」にて、具体的な活動内容等を確認させていただきます。
- ※ヘルパーの配置の状況で、ご希望に添えないことがあります。

事務所：谷町オフィス

大阪府中央区上本町西3-3-28

TEL/FAX：06-6764-5611

Mail：bontanimachi@gmail.com



居宅介護事業所「eアシスト大阪」の利用を希望される方は、下記にご連絡・お申込みをお願いします。別途利用契約が必要になります。ESJ会員以外の方も、利用可能です。

TEL:06-6777-2614 FAX:06-6777-2624

E-mail：e.assist.osaka@gmail.com

宿泊旅行企画（アテンド有り）

淡路島の旅(2023/5/27-28)



申込み：自閉症 e サービス@大阪・奈良

<http://www.e-style-j.com/>

一般会員対象（当事者向け）

スケジュール（1日目）

10:30	梅田・大阪モード学園前集合 出発
12:00	昼食 観光 ・のじまスコーラ ・ニジゲンノモリ
17:30	宿舎チェックイン 夕食
21:00	おやすみなさい



スケジュール（2日目）

8:00	おはようございます！ 朝食
9:30	イングランドの丘
12:30	昼食
13:30	うずの丘大鳴門橋記念館
16:30	梅田・大阪モード学園前到着 解散



開催要項

※アテンダントスタッフが参加者にマンツーマンで対応します

- 開催日：2023年5月27日（土）～28日（日）一泊旅行
- 定員：5名（18歳以上） ●参加費：44,000円/人（税込）
- ワゴン車で移動します。（アテンド料、宿泊・食費・交通費含む）
- ※当日の活動内容は、参加者のご希望を踏まえて調整させていただきます。
- ※参加申込み者が2名以下の場合は開催いたしませんので、ご了承ください。

宿泊旅行企画（アテンド有り）

福井ツアー（2023/10/7-8）



申込み：自閉症eサービス@大阪・奈良
<http://www.e-style-j.com/>

一般会員対象（当事者向け）

スケジュール（1日目）

10:00	梅田・大阪モード学園前集合 大阪モード学園出発
10:15	
12:00	ヨーロッパ軒で昼食 気比神宮・敦賀近辺を観光
17:00	民宿「なかよし家」着 ゆったり休憩
18:00	夕食 温泉 → おやつタイム
21:00	おやすみなさい



スケジュール（2日目）

8:00	おはようございます！ 朝食
10:30	クラフト活動
12:00	昼食
13:30	道の駅で買い物 周辺散策
15:00	大阪へ出発
17:00	大阪モード学園到着、解散



開催要項

※アテンダントスタッフが参加者にマンツーマンで対応します

- 開催日：2023年10月7日（土）～8日（日）一泊旅行
- 定員：5名（18歳以上）
- 参加費：55,000円/人（税込）
（アテンド料、宿泊・食費・交通費含む）
- ワゴン車で移動します。
- ※当日の活動内容は、参加者のご希望を踏まえて調整させていただきます。
- ※参加申込み者が2名以下の場合は、開催いたしませんので、ご了承ください。

宿泊旅行企画（アテンド有り）

高野山の旅(2024/1/6-7)



申込み：自閉症 eサービス@大阪・奈良
<http://www.e-style-j.com/>

一般会員対象（当事者向け）

スケジュール（1日目）

10:30	南海「難波駅」改札集合
12:00	南海「高野山駅」着
12:30	昼食（レストラン）
13:30	御朱印めぐり
17:00	宿舎チェックイン 夕食、温泉
21:00	おやすみなさい



スケジュール（2日目）

8:00	おはようございます！ 朝食
10:30	宿舎チェックアウト お土産買い物
12:30	南海「高野山駅」発 車内でお弁当
14:30	南海「難波駅」着 カフェで振り返り
15:30	解散



開催要項

※引率等でアテンダントスタッフが3～4名対応します

- 開催日：2024年1月6日（土）～7日（日）一泊旅行
- 定員：5名（18歳以上）
- 参加費：38,500円/人（税込）
（アテンド料、宿泊・食費・交通費含む）
- 南海電車で移動します。
- ※当日の活動内容は、参加者のご希望を踏まえて調整させていただきます。
- ※参加申込み者が2名以下の場合は、開催いたしませんので、ご了承ください。

2023年度 ESJ会員サービス 「料理・外出クラブ」

一般会員対象（当事者向け）



申込み：自閉症 e サービス@大阪・奈良
HP : <http://www.e-style-j.com/>

	前期（4回）		後期（4回）	
	10:30-14:30	4月29日 （土）	調理実習	10月28日 （土）
定員5名 18歳以上	6月10日 （土）	外出レク	12月9日 （土）	調理実習
8,800円/回（税込） （外出時の交通費・レク 費は自己負担）	7月15日 （土）	調理実習	1月20日 （土）	外出レク
	9月2日 （土）	調理実習	2月24日 （土）	外出レク

- ※前期／後期でお申込みください。欠席回は返金します。
- ※活動時は2～3名のスタッフがフォローします。
- ※スタッフ・会場の都合で、開催日・内容が途中で変更する場合があります。



場所：谷町オフィス

大阪市中央区上本町西3-3-28

TEL/FAX : 06-6764-5611

Mail : bontanimachi@gmail.com



2023年度 ESJ会員サービス 「PC&ゲームクラブ」

一般会員対象（当事者向け）



申込み：自閉症eサービス@大阪・奈良
HP：<http://www.e-style-j.com/>

	前期（8回）	後期（8回）
14:00-16:00 定員5名 18歳以上 4,400円/回（税込） （外出時の交通費・レク費 は自己負担）	①4月8日（土） ②5月13日（土） ③6月3日（土） ④6月17日（土） ⑤7月8日（土） ⑥7月29日（土） ⑦8月19日（土） ⑧9月9日（土）	①10月7日（土） ②11月11日（土） ③12月2日（土） ④12月16日（土） ⑤1月13日（土） ⑥2月10日（土） ⑦3月2日（土） ⑧3月23日（土）

※前期／後期でお申込みください。欠席回は返金します。
 ※活動時は2～3名のスタッフがフォローします。
 ※スタッフ・会場の都合で、開催日・内容が途中で変更する場合があります。



場所：谷町オフィス

大阪市中央区上本町西3-3-28

TEL/FAX：06-6764-5611

Mail：bontanimachi@gmail.com

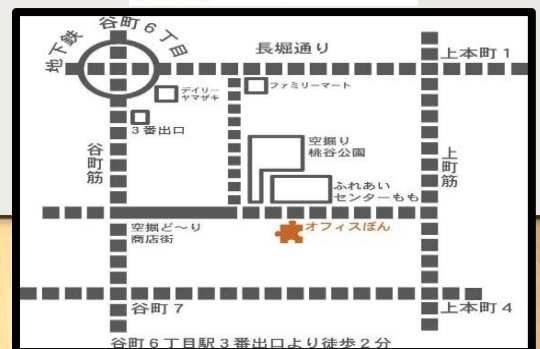

2023年度 ESJ会員サービス 「鉄道クラブ」

一般会員対象（当事者向け）



申込み：自閉症 e サービス@大阪・奈良
HP : <http://www.e-style-j.com/>

大阪近辺の電車に乗ります 現地集合・解散 11:00-15:00 定員5名（18歳以上） 8,800円/回（税込） （交通費・食費は自己負担）	5月7日（日）	鉄道外出①
	7月9日（日）	鉄道外出②
	9月10日（日）	鉄道外出③
	11月12日（日）	鉄道外出④
	2023年 3月10日（日）	鉄道外出⑥
ミーティング（1時間）	偶数月に谷町オフィス（eカフェ谷町） またはZOOMでミーティング（無料）	

- ※年間通して定期的に参加される方を優先します。
- ※欠席回は返金します。
- ※引率等でスタッフが1～2名対応します。
- ※毎回のミーティングで外出プランを立てます。
- ※現地まで自力で集合・解散できる方を予定しています。



ミーティング：谷町オフィス 
 大阪市中央区上本町西3-3-28
 TEL/FAX : 06-6764-5611
 Mail : bontanimachi@gmail.com



2023年度 ESJ会員サービス 「bonワークス作業体験」

一般会員限定（当事者向け）



申込み：谷町オフィス

Mail: bontanimachi@gmail.com

現地集合・解散 11:00-15:00 高校生（15歳）以上 8,800円/回（税込） （昼食費は自己負担）	月～金（祝日可） 1～3名/回	bonワークス枚方/豊中 の活動に体験参加します。
--	--------------------	------------------------------

※1ヶ月前に、ご希望の日時を添えてお申込みください。

※作業体験中は、スタッフが1～2名対応します。

※スタッフの配置や事業所の都合により、対応できないことがあります。



場所：bonワークス枚方

枚方市新町1-3-18池田ビル

（京阪枚方市駅徒歩3分）

TEL：072-866-1237

場所：bonワークス豊中

豊中市庄内西町2-5-2

（阪急庄内駅徒歩3分）

TEL：06-6842-9907

2023年度 ESJ会員サービス ★「eラーン谷町」



★Web会員利用可（当事者向け）

申込み：谷町オフィス
Mail: bontanimachi@gmail.com

<p>個別学習支援</p>	<p>小・中学生対象 3,300円／60分（税込） 週1～2回（火～金）</p>	<p>大阪市塾代助成金適用可 子どもの学習状況に合わせ マンツーマンでサポートしま す。</p>
<p>通信制 サポート校 （あおい高等学 園分教室）</p>	<p>高校生対象 年間授業料60万円（税込、 諸経費、スクーリング費含む） 2時間/回 週1～2回（火～金）</p>	<p>高校卒業資格取得可 マンツーマンでサポートしま す。 広域通信制高校「学校法 人さくら国際高等学校」と 提携しています。</p>

オンラインによる学習支援にも対応します（要相談）



谷町オフィス（eラーン谷町）
大阪府中央区上本町西3-3-28
TEL/FAX：06-6764-5611
Mail：bontanimachi@gmail.com



谷町オフィス（事務局）と 自閉症 e サービス研修センター



- ・谷町六丁目駅から徒歩2分（谷町オフィスまで）
- ・駐車場はありませんので、コインパーキングをご利用ください



谷町オフィス、e ラーン谷町
e ショップ&カフェ谷町
大阪府中央区上本町西3-3-28
(大阪メトロ谷町六丁目駅③出口)

bonキッズ谷町
自閉症 e サービス研修センター
大阪府天王寺区上本町3-5-21
小畑第2ビル

事務局：谷町オフィス
bontanimachi@gmail.com
TEL/FAX:06-6764-5611

全国ネット



自閉症 e サービス

友だち募集中

LINE



自閉症 e サービス全国ネット LINE友だち登録
<https://lin.ee/fkmAx4B>

ESJ会員サービス、eサービス全国プログラム、各地域のローカルプログラムの案内や活動を定期的にお知らせします！

Facebookもやっています！



自閉症 e サービス全国ネット事務局（谷町オフィス）

〒542-0062 大阪府中央区上本町西3-3-28

e-mail : e.service.jimukyoku@gmail.com

HP : <http://www.jiheishou-e.com/>



出典“image: Freepik.com”

～ 自閉症支援を生活のすみずみに ～

自閉症ESJ会員サービス

自閉症 e サービスの年間パスは適用されませんので、ご注意ください

2023年度 パンフレット
(事業期間：2023年4月～2024年3月)

自閉症スペクトラム当事者とその家族をサポートします

事務局：谷町オフィス

Mail : bontanimachi@gmail.com

自閉症 e サービス@大阪・奈良

HP : <http://www.e-style-j.com/>

2023.8版

このパンフレットの情報は2023年8月現在のものです。
今後、事業内容等で変更する場合があります。